

**MERKNADER:**

Dette er en prinsipptegning for utbygging av lite tilbygg med forlenget tak til tomannsbolig. Den viste løsningen er prinsippgodkjent av Byantikvaren. I tillegg må gjeldende krav i Plan- og bygningsloven, teknisk forskrift, saksbehandlingsforskriften m.fl. oppfylles. Borettslagets styre må også godkjenne tiltaket før oppstart.

**UTFØRELSE**  
 Tilbygget bygges som vist på denne tegning. Bredder, høyde og takvinkel er utformet med bakgrunn i eksisterende overdekket uteplass. Den innbyggede delen tilsvarer eksisterende overdekket uteplass men taket forlenges og det etableres en ny terrasse. Tilbygget skal oppføres med ringmur av betong, eller lettbetonblokker og støpt plate på grunn med tilfarergulv oppå. Synlig grunnmur pusses og males som eksisterende grunnmur. Utvendig kledning, vindskier og taktekkning, samt detaljer og overflatebehandling skal tilsvare eksisterende hus. Det skal settes inn vinduer og balkongdør som vist på tegning og skjematetegninger for vinduer- og dører. Ny terrasse med trapp bygges av tre.



*Kristin A. Munkan  
 i samarbeid med  
 Cathrine Røsch  
 6/1-17*

BYANTIKVAREN I OSLO Maridalsveien 3, 0178 Oslo Pb. 2094 Grünerløkka 0505 OSLO			
A	05.01.2017	Tofløyet terrassedør sentrert i veggfelt	PL MTS
Index	Dato	Beskrivelse	Sign Kontr.
Prosjekt: Tilbygg til tomannsbolig - Lite tilbygg, alternativ 2			
Tiltakshaver: Husebygrenda borettslag			
Prosjekterende: Strand / Løken arkitekter AS Frederik Stangs gate 4 0272 Oslo		Tlf. 92 85 34 14	
© Alle rettigheter tilhører utførende for prosjekteringen, kopiering eller bruk av disse tegningene er forbudt uten skriftlig samtykke			Data: 26.12.2016
Tegning: Plan 1. Etasje Prinsipptegning			Målestokk: 1:50 Tegningsnr.: A20-T04-01

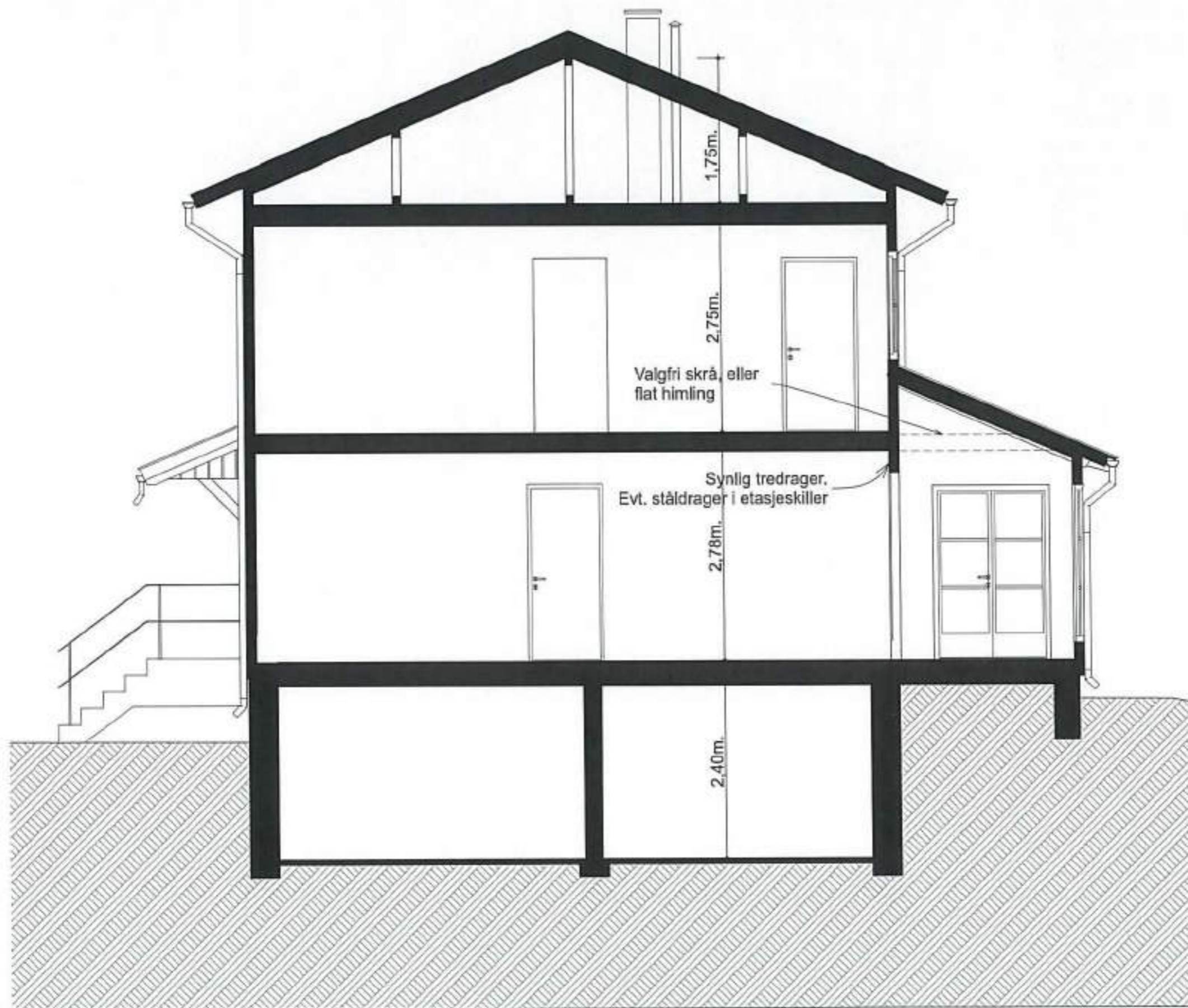

### MERKNADER:

Dette er en prinsipptegning for utbygging av lite tilbygg med forlengt tak til tomannsbolig. Den viste løsningen er prinsipgodkjent av Byantikvaren. I tillegg må gjeldende krav i Plan- og bygningsloven, teknisk forskrift, saksbehandlingsforskriften m.fl. oppfylles. Boretslagets styre må også godkjenne tiltaket før oppstart.

#### UTFØRELSE

Tilbygget bygges som vist på denne tegning. Bredde, høyde og takvinkel er utformet med bakgrunn i eksisterende overdelt uteplass. ~~Den innbyggede delen tilvarer eksisterende overdelt uteplass men taket forlenges og det etableres en ny terrasse.~~ Tilbygget skal oppføres med ringmur av betong, eller lettbetonblokker og støpt plate på grunn med tilførsel oppå. Synlig grunnmur pusses og males som eksisterende grunnmur. Utvendig kledding, vindskjer og taktekkning, samt detaljer og overflatebehandling skal tilsvare eksisterende hus. Det skal settes inn vinduer og balkonger som vist på tegning og skjemaer for vinduer- og dører. Ny terrasse med trapp bygges av tre.



*Kristian A. Hurdum  
i samarbeid med  
Catherine Rausch  
6/1-17*

BYANTIKVAREN I OSLO  
Maridaleveien 6, 0178 Oslo  
Ph. 2094 Grønnerlekk  
0505 OSLO

A	03.01.2017	Tilbygg til terrasse med sortert i veggtil	PL	MTS
Index	Date	Beskrivelse	Sign	Koer.
Prosjekt: Tilbygg til tomannsbolig - Lite tilbygg, alternativ 2				
Tilakthaver: Husebygranda borettslag				
Prosjektleder: Strand / Løken arkitektur AS Fredrik Stang gate 4 0272 Oslo			Telefon: 92 85 34 14	
© Alle rettigheter tilhører utgiveren for prosjektet, kopiering eller bruk av disse tegningene er forbudt uten skriftlig samtykke			Dato: 26.12.2016	
Tegning: Snitt			Målestokk: 1:50	
Prinsipptegning			Tegningsnr.: A30-T04-01	



**MERKNADER:**

Dette er en prinsipptegning for utbygging av lite tilbygg med forlengt tak til tomannsbolig. Den viste løsningen er prinsippgodkjent av Byantikvaren. I tillegg må gjeldende krav i Plan- og bygningsloven, teknisk forskrift, saksbehandlingsforskriften m.fl. oppfylles. Borettslagets styre må også godkjenne tiltaket før oppstart.

**UTFØRELSE**  
 Tilbygget bygges som vist på denne tegning. Bredder, høyde og takvinkel er utformet med bakgrunn i eksisterende overdekket uteplass. **Den innbyggede delen tilsvare eksisterende overdekket uteplass men taket forlenges og det etableres en ny terrasse.** Tilbygget skal oppføres med ringmur av betong, eller kettbetonblokker og støpt plate på grunn med tilferegulv oppå. Synlig grunnmur pusses og males som eksisterende grunnmur. Utvendig kledning, vindskier og takteking, samt detaljer og overflatebehandling skal tilsvare eksisterende hus. Det skal settes inn vinduer og balkongdør som vist på tegning og skjemategninger for vinduer- og dører. Ny **terrasse** med trapp bygges av tre.



*Kristian A Svendsen  
 i samråd med  
 Cathrine Reusch  
 6/1-17*

BYANTIKVAREN I OSLO  
 Maridalsveien 3, 0178 Oslo  
 Pb. 2004 Grunerløkka  
 0505 OSLO

Index	Dato	Beskrivelse	Sign	Kont.
A	05.01.2017	Tillegget terrasse og søstret i veggfåt	PL	MTS

Prosjekt:  
 Tilbygg til tomannsbolig - Lite tilbygg, alternativ 2

Tilaksøver:  
 Husebygende borettslag

Prosjektleder:  
 Strand / Løken arkitektur AS  
 Frederik Stangs gate 4 1132 05 34 14  
 0272 Oslo

© Alle rettigheter tilhører utleverende for prosjektet. Kopiering eller bruk av disse tegningene er forbudt uten skriftlig samtykke

Tegning:  
 Fasade Nord  
 Prinsipptegning

Date:  
 25.12.2016  
 Målestokk:  
 1:50  
 Tegningsnr.:  
 A40-T04-01

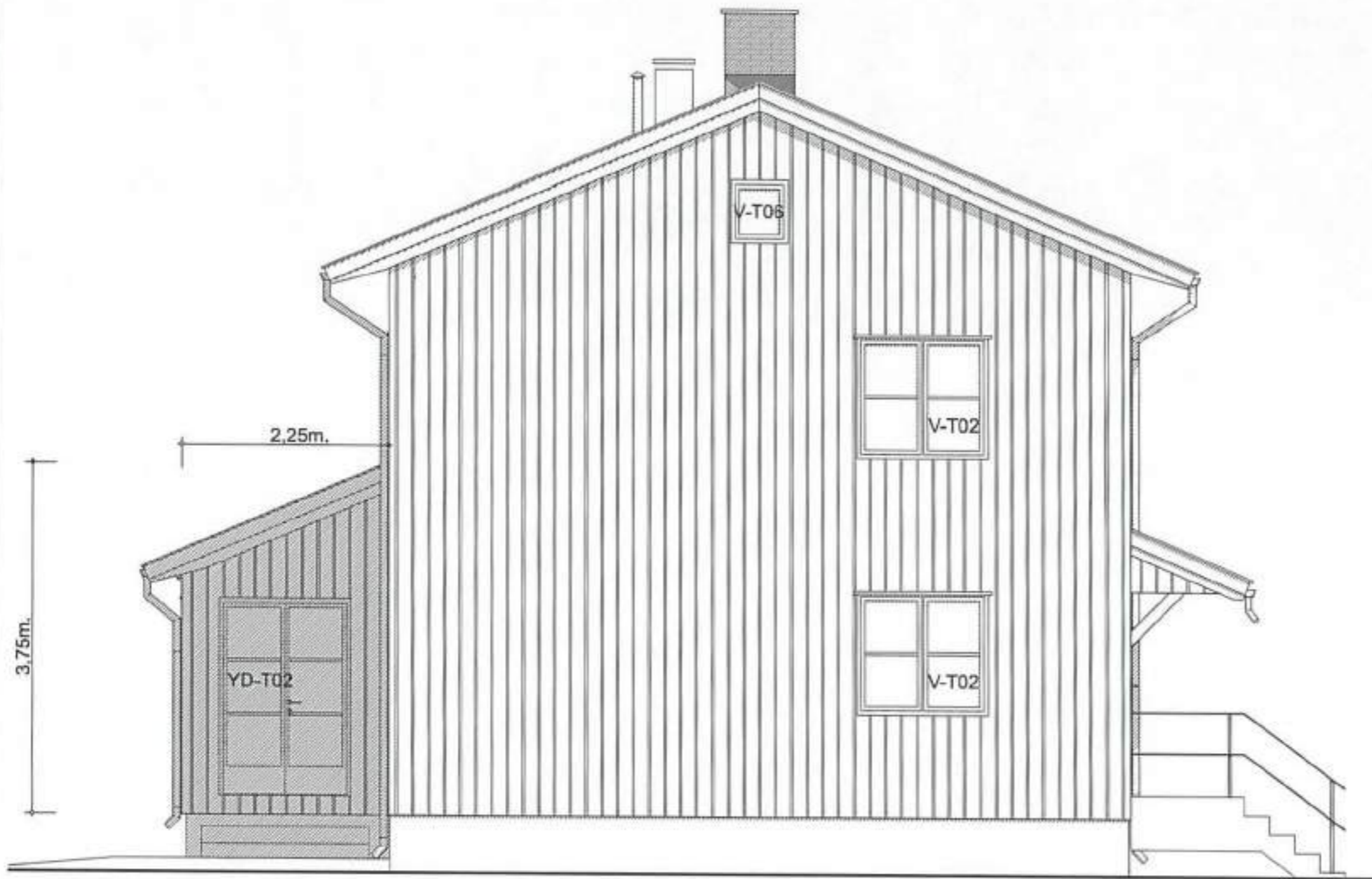

**MERKNADER:**

Dette er en prinsipp tegning for utbygging av lite tilbygg med forlengt tak til tomannsbolig. Den viste løsningen er prinsippgodkjent av Byantikvaren. I tillegg må gjeldende krav i Plan- og bygningsloven, teknisk forskrift, saksbehandlingsforskriften m.fl. oppfylles. Borettslagets styre må også godkjenne tilhaket før oppstart.

**UTFØRELSE**

Tilbygget bygges som vist på denne tegning. Bredd, høyde og takvinkel er utformet med bakgrunn i eksisterende overdekket uteplass. ~~Den innbyggede delen tilsvare eksisterende overdekket uteplass men taket forlenges og det etableres en ny terrasse.~~ Tilbygget skal oppføres med ringmur av betong, eller lettbetonblokker og støpt plate på grunn med tilførsel oppå. Synlig grunnmur pusses og males som eksisterende grunnmur. Utvendig kledning, vindskier og takteking, samt detaljer og overflatebehandling skal tilsvare eksisterende hus. Det skal settes inn vinduer og balkongdør som vist på tegning og skjemategninger for vinduer- og dører. Ny terrasse med trapp bygges av tre.



*Kristian A Lundan  
i samarbeid med  
Cathrine Rausch  
6/9-17*

BYANTIKVAREN I OSLO  
Meridalsveien 3, 0178 Oslo  
Pb. 2094 Grünerløkka  
0505 OSLO

Indes	Date	Beskrivelse	Sign	Kont.
A	05.01.2017	Tilbyttet terrassedør servert i veggfett	PL	MTS

Prosjekt:  
**Tilbygg til tomannsbolig - Lite tilbygg, alternativ 2**

Tilskriver:  
Husebyggers borettslag

Prosjektleder:  
Strand / Løken arkitekt AS  
Frederik Storgate 4 0272 Oslo Tlf: 92 85 34 14

© Alle rettigheter til disse tegningene er forbeholdt uten skriftlig samtykke  
Date: 26.12.2018

Tegning:  
Fasade Øst  
Prinsipp tegning

Målestokk:  
1:50  
Tegningsnr.:  
A40-T04-02



Trapp i tre. Tilpasses terrenget

Ringmur, pusses og males som eksist. grunnmur

### MERKNADER:

Detta er en prinsipptegning for utbygging av lite tilbygg med forlengt tak til tomannsbolig. Den viste løsningen er prinsipgodkjent av Byantikvaren. I tillegg må gjeldende krav i Plan- og bygningsloven, teknisk forskrift, saksbehandlingsforskriften m.fl. oppfylles. Borettslagets styre må også godkjenne tilsket før oppstart.

### UTFØRELSE

Tilbygget bygges som vist på denne tegning. Bredder, høyde og takvinkel er utformet med bakgrunn i eksisterende overdekket uteplass. ~~Den innbyggede delen tilsvare eksisterende overdekket uteplass men taket forlenges og det etableres en ny terrasse.~~ Tilbygget skal oppføres med ringmur av betong, eller lettbetoneblokker og støpt plate på grunn med tilførsel oppå. Syntlig grunnmur pusses og males som eksisterende grunnmur. Utvendig kladding, vindskier og takteking, samt detaljer og overflatebehandling skal tilsvare eksisterende hus. Det skal settes inn vinduer og balkongdør som vist på tegning og skjemaetegninger for vinduer- og dører. Ny terrasse med trapp bygges av tre.



*Kristian A. Lundgren  
i samarbeid med  
Cathrine Reusch  
6/9-17*

BYANTIKVAREN I OSLO  
Maridalsveien 3, 0178 Oslo  
Pb. 2094 Grønnetorke  
0805 OSLO

Index	Dato	Beskrivelse	Sign	Korr.
A	25.01.2017	Tilføyet terrasse og sortert i veggte	PL	MTS
Prosjekt: Tilbygg til tomannsbolig - Lite tilbygg, alternativ 2				
Tilbehøver: Husebygrenda borettslag				
Prosjekterende: Strand / Løken arkitektur AS Frederik Stangs gate 4 18 52 85 34 14 0272 Oslo				
© Alle rettigheter tilhører utformende for prosjekteringen, kopiering eller bruk av disse tegningene er forbudt uten skriftlig samtykke				Dato: 25.12.2016
Tegning: Fasade Sør Prinsipptegning				Målestokk: 1:50 Tegningsnr: A40-T04-03

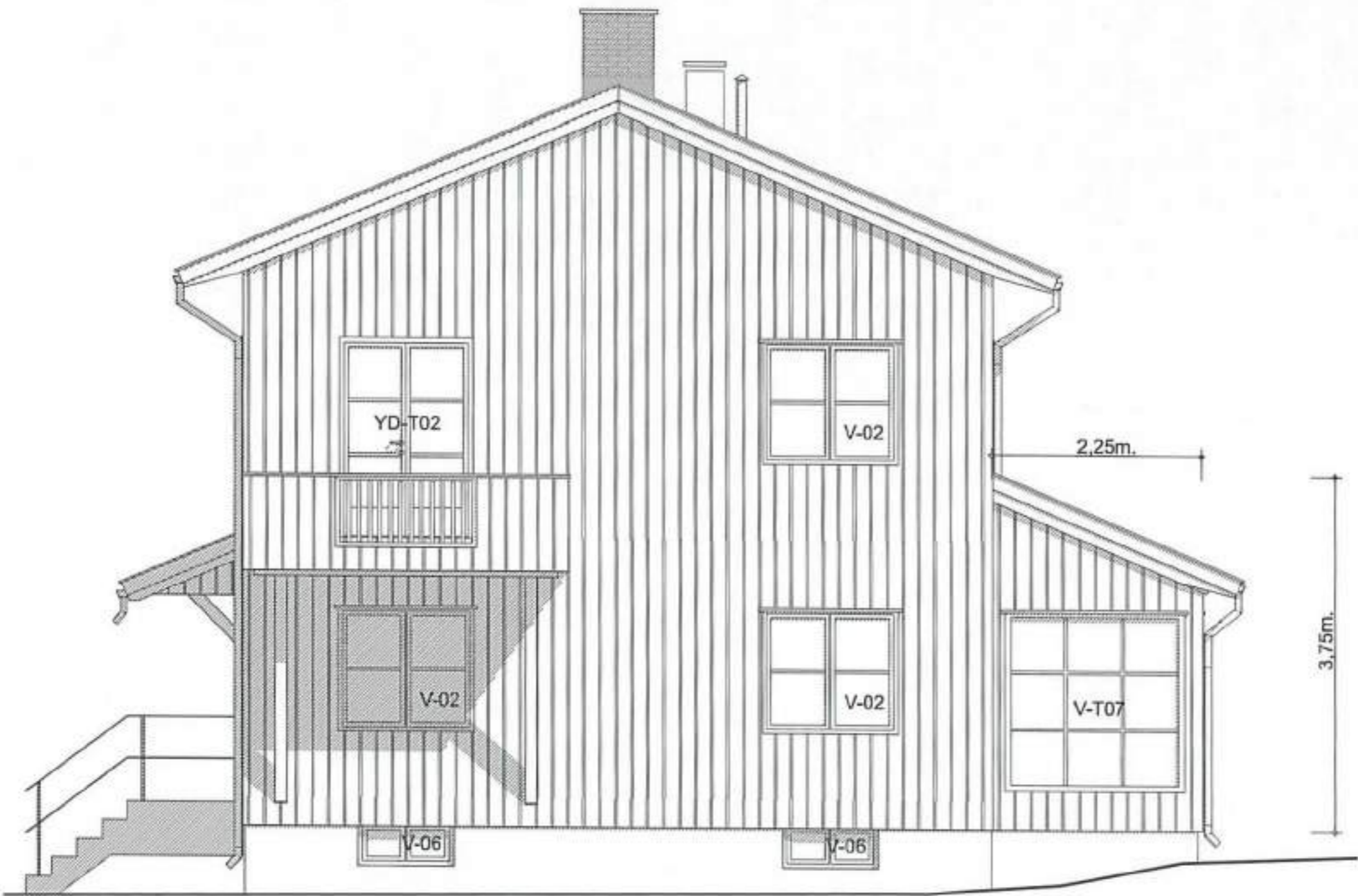

**MERKNADER:**

Detta er en prinsipptegning for utbygging av lite tilbygg med forlenget tak til tomannsbolig. Den viste løsningen er prinsippgodkjent av Byantikvaren. I tillegg må gjeldende krav i Plan- og bygningsloven, teknisk forskrift, saksbehandlingsforskriften m.fl. oppfylles. Borettslagets styre må også godkjenne tilaket før oppstart.

**UTFØRELSE**

Tilbygget bygges som vist på denne tegning. Bredd, høyde og takvinkel er utformet med bakgrunn i eksisterende overdekket uteplass. ~~Den innbyggede delen tilsvare eksisterende overdekket uteplass men taket forlenges og det etableres en ny terrasse.~~ Tilbygget skal oppføres med ringmur av betong, eller lettbetonblokker og støpt plate på grunn med tilfæregulv oppå. Synlig grunnmur pusses og males som eksisterende grunnmur. Utvendig klædning, vindskier og takteking, samt detaljer og overflatebehandling skal tilsvare eksisterende hus. Det skal settes inn vinduer og balkongdør som vist på tegning og skjemategninger for vinduer- og dører. Ny terrasse med trapp bygges av tre.



*Kristian A Sundson  
i samråd med  
Cathrine Reusch  
6/1-17*

BYANTIKVAREN I OSLO  
Maridalsveien 3 0178 Oslo  
Ph. 2094 Grunerløkka  
0505 OSLO

Index	Dato	Beskrivelse	Sign	Kontr.
A	05.01.2017	Tilbygt terrasse der senten i vegglet	FL	MTS

Prosjekt:  
Tilbygg til tomannsbolig - Lite tilbygg, alternativ 2

Tilaksaver:  
Husebygrenda borettslag

Prosjektør:  
Strand / Løken arkitektur AS  
Fredrik Storga gate 4 TR.52 85 34 14  
0272 Oslo

© Alle rettigheter tilhører utøvende for prosjektering, kopiering eller bruk av disse tegningene er forbudt uten skriftlig samtykke  
Date: 26.12.2016

Tegning:  
Fasade Vest  
Prinsipptegning  
Målestokk:  
1:50  
Tegningsnr.:  
A40-T04-04